

LOTES N°50, 55, 57 E 58

LOTE46-C

LOTE46-REMANESCENTE

LOTE 108

RODOVIA PR-180

NASCENTE

CÓRREGO

ESTRADA

ESTRADA

	PERÍMETRO ÁREA DE LAVRA
	PERÍMETRO ÁREA ANM
	ESTRADA
	CÓRREGO
	NASCENTE
QUADRO DE INFORMAÇÕES	
DATUM:	COORDENADAS DA BASE:
SIRGAS 2000	X:7094306.57 Y:294774.87 Z:730.28m
ENDEREÇO DA OBRA:	
RODOVIA PR-180, COMUNIDADE LINHA SANTA IZABEL, RENASCENÇA -PR	
LOTE:	GLIEBA:
107	SÃO DOMINGOS - NEGREIROS
DADOS DO PROJETO	
TIPO PROJETO:	ÁREA TOTAL TERRENO:
MAPA ANM	345.077,00m ²
N° ART:	ESCALA:
	1:2.500
N° CONTRATO:	PRANCHA:
136/2023	01/01
DADOS DO CLIENTE	
NOME/RAZÃO SOCIAL:	CPF/CNPJ:
MUNICÍPIO DE MARMELEIRO	76.205.665/001-01
ENDEREÇO:	NUMERO:
AVENIDA MACALI	255
BAIRRO:	CIDADE/ESTADO:
CENTRO	MARMELEIRO
PROPRIETÁRIO:	CARIMBO APROVAÇÃO PREFEITURA:
MUNICÍPIO DE MARMELEIRO CNPJ:76.205.665/001-01	
RESPONSÁVEL TÉCNICO	AVISOS:
MATEUS A. GNOATTO ENG. AGRÔNOMO CREA-PR:162347/D	<p>-RESOLUÇÃO N° 221 DE 28/08/74 DO CONFEA (AO AUTOR DO PROJETO CABE O DIREITO DE VISTORIA PERIÓDICA À EXEC. DA OBRA). -EM CASO DE DUVIDAS, ENTABULAR EM CONTATO COM ENGENHEIRO / PROJETISTA OU RESPONSÁVEL PELA ELABORAÇÃO DO PROJETO. -ANTES DE QUALQUER ALTERAÇÃO DE CARACTERÍSTICA DO PROJETO DEVE-SE OBRIGATORIAMENTE CONSULTAR O RESPONSÁVEL TÉCNICO COM NO MÍNIMO 5 DIAS ANTES</p> <p>PARA ANÁLISE DA VIABILIDADE DA MESMA E PARA ELABORAÇÃO DE PERMISSÃO DE ALTERAÇÃO ASSINADA PELO RESPONSÁVEL TÉCNICO, NÃO SENDO ASSIM TAL RESPONSABILIDADE FICARÁ SOB O MESTRE DE OBRAS OU EXECUTOR DA ALTERAÇÃO. DIREITOS AUTORAIS RESERVADOS. DECRETO FEDERAL Nº23.569 DE 01/12/33. LEI FED. Nº 5.194 24/12/66-LEI FED. Nº 5.988/73.(REG. O DIREITO AUTORAL)</p> <p>Gnoatto TOPOGRAFIA</p> <p>RUA FERVANDO FERRARI, N°641, CENTRO CEP:85580-000 - ITAPEJARA D'ESTE-PR CONTATO: FONE: (46)99972-0039 E-MAIL:GNOATTOTOPOGRAFIA@GMAIL.COM</p>
DESENHISTA:	REVISÃO:
MATEUS AUGUSTO GNOATTO	00
	DATA:
	10/08/2023

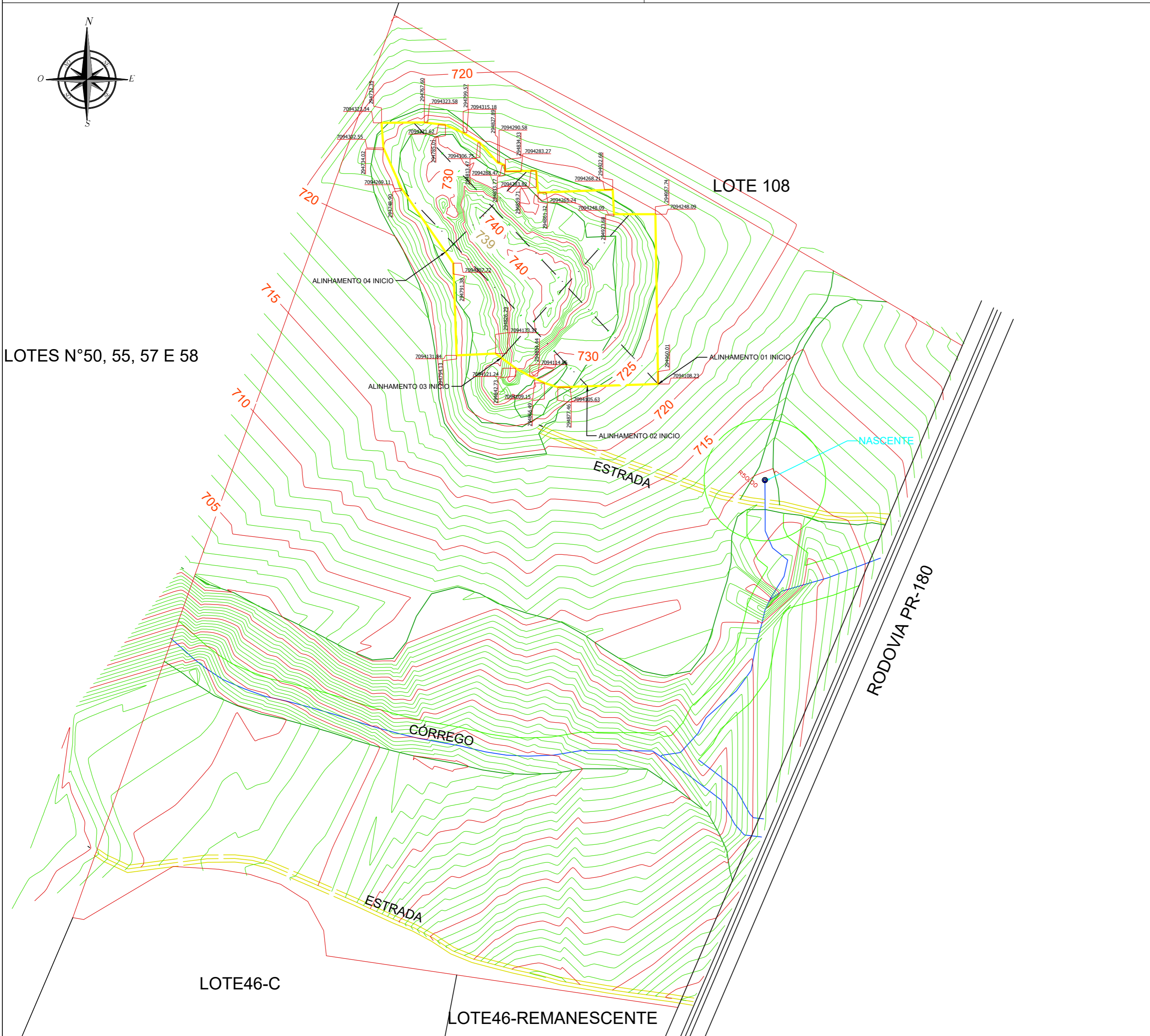
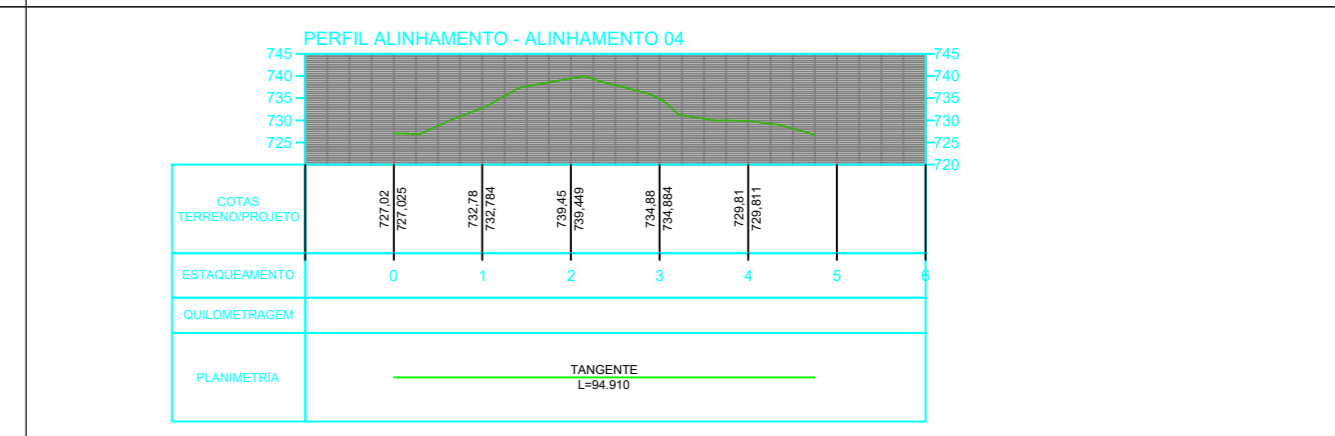
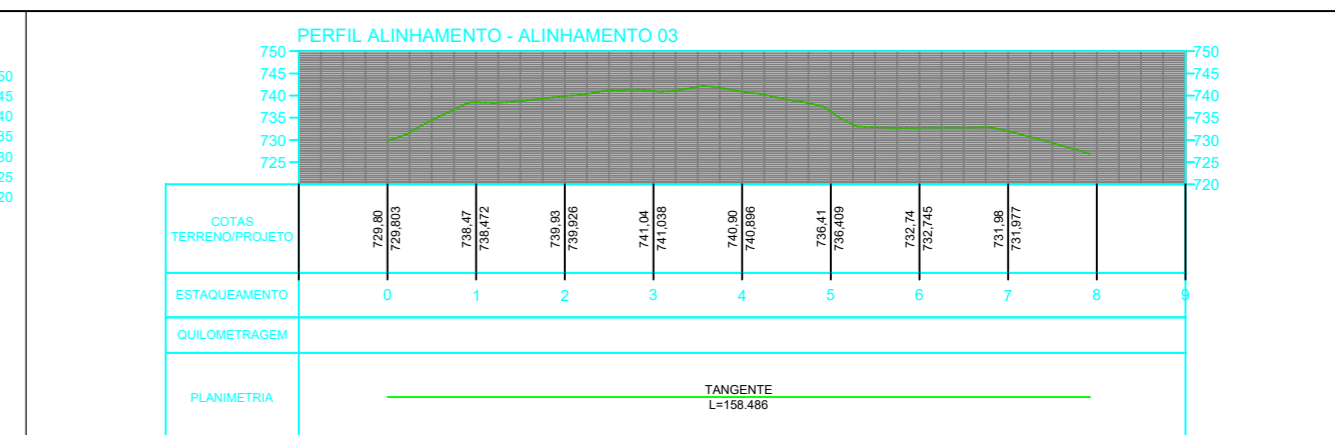
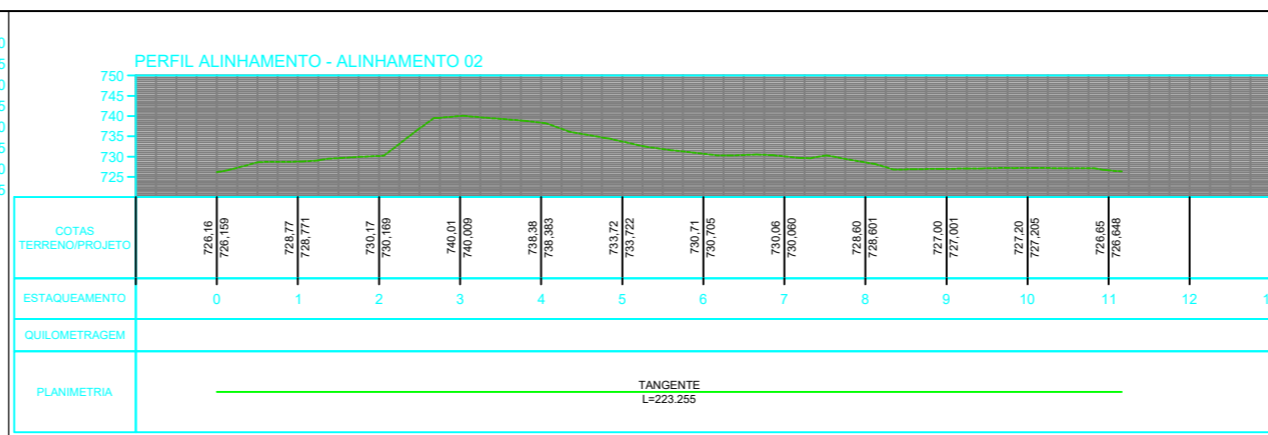
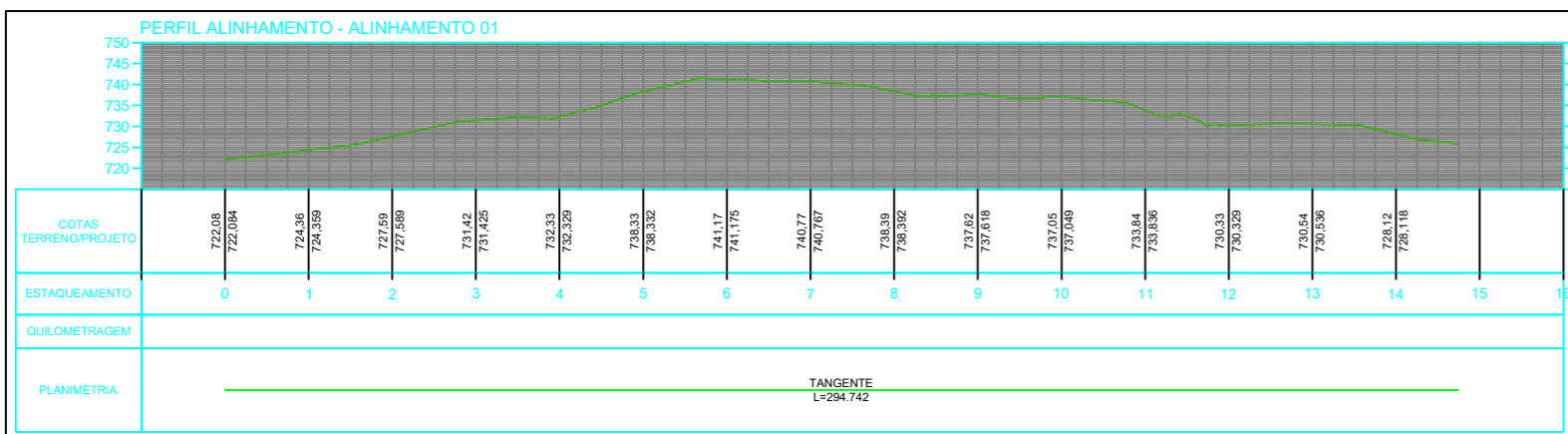

	ESTRADA
	CÓRREGO
	NASCENTE

QUADRO DE INFORMAÇÕES

DATUM:	SIRGAS 2000	COORDENADAS DA BASE:	X:7094306.57 Y:294774.87 Z:730.28m
ENDEREÇO DA OBRA:	RODOVIA PR-180, COMUNIDADE LINHA SANTA IZABEL, RENASCENÇA -PR		
LOTE:	107	MATRÍCULA:	11.878
GLEBA:	SÃO DOMINGOS - NEGREIROS		

DADOS DO PROJETO

TIPO PROJETO:	MAPA DE LAVRA	ÁREA TOTAL TERRENO:	345.077,00m²
Nº ART:		Nº CONTRATO:	136/2023
ESCALA:	1:2.500	PRANCHA:	01/01

DADOS DO CLIENTE

NOME/RAZÃO SOCIAL:	MUNICIPIO DE MARMELEIRO	CPF/CNPJ:	76.205.665/001-01
ENDEREÇO:	AVENIDA MACALI	NUMERO:	255
BAIRRO:	CENTRO	CIDADE/ESTADO:	MARMELEIRO

PROPRIETÁRIO:	MUNICIPIO DE MARMELEIRO CNPJ:76.205.665/001-01	CARIMBO APROVAÇÃO PREFEITURA:	
----------------------	---	--------------------------------------	--

RESPONSÁVEL TÉCNICO:	MATEUS A. GNOATTO ENG. AGRÔNOMO CREA-PR:162347/D	AVISOS: -RESOLUÇÃO Nº 221 DE 28/08/74 DO CONFEA (AO AUTOR DO PROJETO CABE O DIREITO DE VISTORIA PERIÓDICA À EXEC. DA OBRA). -EM CASO DE DÚVIDAS, ENTABER EM CONTATO COM ENGENHEIRO / PROJETISTA OU RESPONSÁVEL PELA ELABORAÇÃO DO PROJETO. -ANTES DE QUALQUER ALTERAÇÃO DE CARACTERÍSTICA DO PROJETO DEVE-SE OBRIGATORIAMENTE CONSULTAR O RESPONSÁVEL TÉCNICO COM NO MÍNIMO 5 DIAS ANTES DA REALIZAÇÃO DA OBRA. PARA ANÁLISE DA VIABILIDADE DA MESMA E PARA ELABORAÇÃO DE PERMISSÃO DE ALTERAÇÃO ASSINADA PELO RESPONSÁVEL TÉCNICO, NÃO SENDO ASSIM TAL RESPONSABILIDADE FICARÁ SOB O MESTRE DE OBRAS OU EXECUTOR DA ALTERAÇÃO. DIREITOS AUTORAIS RESERVADOS. DECRETO FEDERAL Nº23.569 DE 01/12/33. LEI FED. Nº 5.194 24/12/66-LEI FED. Nº 5.988/73.(REG. O DIREITO AUTORAL)	
DESENHISTA:	MATEUS AUGUSTO GNOATTO	REVISÃO:	00
DATA:	10/08/2023	LOGO GNOATTO TOPOGRAFIA:	

DESENHISTA:	MATEUS AUGUSTO GNOATTO	REVISÃO:	00	DATA:	10/08/2023
--------------------	------------------------	-----------------	----	--------------	------------

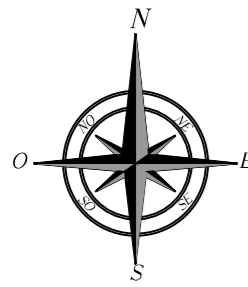

LOTES N°50, 55, 57 E 58

LOTE 108

ESTRADA

NASCENTE

RODOVIA PR-180

CÓRREGO

ESTRADA

LOTE46-C

LOTE46-REMANESCENTE

	ÁREA CONSOLIDADA (LAVOURA) 226.716,68m ²
	ÁREA DE PRESERVAÇÃO PERMANENTE (APP) EXISTENTE 26.633,49m ²
	ÁREA DE PRESERVAÇÃO PERMANENTE (APP) Á RECUPERAR 4.211,99 m ²
	ÁREA DE RESERVA LEGAL 42.906,17m ²
	ÁREA VEGETAÇÃO REMANESCENTE 17.767,79m ²
	ÁREA ROCHOSA 24.312,73m ²
	ESTRADA
	CÓRREGO
	NASCENTE

QUADRO DE INFORMAÇÕES

DATUM: SIRGAS 2000		COORDENADAS DA BASE: X:7094306.57 Y:294774.87 Z:730.28m	
ENDEREÇO DA OBRA: RODOVIA PR-180, COMUNIDADE LINHA SANTA IZABEL, RENASCENÇA -PR			
LOTE: 107	MATRÍCULA: 11.878	GLEBA: SÃO DOMINGOS - NEGREIROS	

DADOS DO PROJETO

TIPO PROJETO: USO E OCUPAÇÃO DO SOLO		ÁREA TOTAL TERRENO: 345.077,00m ²	
Nº ART:	Nº CONTRATO: 136/2023	ESCALA: 1:2.500	PRANCHA: 01/01

DADOS DO CLIENTE

NOME/RAZÃO SOCIAL: MUNICIPIO DE MARMELEIRO		CPF/CNPJ: 76.205.665/001-01
ENDEREÇO: AVENIDA MACALI		NUMERO: 255
BAIRRO: CENTRO		CIDADE/ESTADO: MARMELEIRO

PROPRIETÁRIO: MUNICIPIO DE MARMELEIRO CNPJ:76.205.665/001-01	CARIMBO APROVAÇÃO PREFEITURA:
---	--------------------------------------

RESPONSÁVEL TÉCNICO: MATEUS A. GNOATTO ENG. AGRÔNOMO CREA-PR:162347/D	AVISOS: -RESOLUÇÃO Nº 221 DE 29/08/74 DO CONFEA (AO AUTOR DO PROJETO CABE O DIREITO DE VISTORIA PERIÓDICA À EXEC. DA OBRA). -EM CASO DE DÚVIDAS, ENTRAR EM CONTATO COM ENGENHEIRO / PROJETISTA OU RESPONSÁVEL PELA ELABORAÇÃO DO PROJETO. -ANTES DE QUALQUER ALTERAÇÃO DE CARACTERÍSTICA DO PROJETO DEVE-SE OBRIGATORIAMENTE CONSULTAR O RESPONSÁVEL TÉCNICO COM NO MÍNIMO 5 DIAS ANTES PARA ANÁLISE DA VIABILIDADE DA MESMA E PARA ELABORAÇÃO DE PERMISSÃO DE ALTERAÇÃO ASSINADA PELO RESPONSÁVEL TÉCNICO, NÃO SENDO ASSIM RESPONSABILIDADE FICARÁ SOB O MESTRE DE OBRAS OU EXECUTOR DA ALTERAÇÃO. DIREITOS AUTORAIS RESERVADOS. DECRETO FEDERAL Nº23.569 DE 01/12/33. LEI FED. Nº 5.194 24/12/66-LEI FED. Nº 5.988/73.(REG. O DIREITO AUTORAL) RUA FERMINDO FERRARI, Nº 641, CENTRO CEP:85580-000 - ITAPEJARA D'ESTE-PR. CONTATO: FONE: (46)99972-0039 E-MAIL:GNOATTOTOPOGRAFIA@GMAIL.COM
--	---

DESENHISTA: MATEUS AUGUSTO GNOATTO	REVISÃO: 00	DATA: 10/08/2023
---	--------------------	-------------------------